



# **REDE AMBULATORIAL**

# **NA Maximed, ORGANIZAMOS NOSSA REDE\* PENSANDO NA SUA ROTINA!**

Estruturada por região e especialidade, proporcionando praticidade e agilidade no acesso aos prestadores.

**Pronto atendimento**

**Clinicas**

**Laboratórios**

**Exames de imagem**



ULTIMA ATUALIZAÇÃO: 23/10/2025

ESSE MATERIAL PODERÁ SER ALTERADO SEM AVISO PREVIO

# JOÃO PESSOA

## Pronto Atendimento



### PA CENTRO MÉDICO POLICLIN - MANGABEIRA

- Atendimento de Urgência e Emergência
- Observação de até 12 horas.

Endereço: Rua Comerciante Alfredo Ferreira da Rocha, 796 - Mangabeira II,

Telefone: 83 3566-6484 - Aberto até 00h

### SOS OTORRINO

- Consulta de urgência em otorrino 24h.

Endereço: R. Nossa Sra. dos Navegantes, 500 - Tambaú

Telefone: (83) 3247-6465 - Aberto 24h



# JOÃO PESSOA

## Pronto Atendimento



### HOSPITAL JOÃO PAULO II

- Atendimento de Urgência e Emergência
- Observação de até 12 horas.

Endereço: Av. Eurípedes Tavares, 362 - Centro, João Pessoa - PB, 58013-290

Telefone: (83) 2107-9800

Horário: Aberto 24 horas

### CLINOR - MANAÍRA

- Atendimento inclui: Consulta, Raio X e imobilização.

Endereço: Av. Gen. Edson Ramalho, 479 - Manaíra

Horário: Seg a Sex - 07h às 20h Sáb 07h às 19h

Telefone: (83) 3226-7555



# JOÃO PESSOA

## Pronto Atendimento



### CLINOR - CENTRO

- Atendimento inclui: Consulta, Raio X e imobilização.

Endereço: Av. Pres. Getúlio Vargas, 126 - Centro/JP

Horário: Seg a Sex - 07h às 19h Sáb 07h às 18h

Telefone: (83) 3015-2029

### CLINOR - CIDADE UNIVERSITÁRIA

- Atendimento inclui: Consulta, Raio X e imobilização.

Endereço: Rua Walfredo Macedo Brandão, 1011 Jardim Cidade Universitária.

Horário: Seg a Sex - 07h às 19h Sáb- Das 07h às 18h

Telefone: (83) 3235-4348 / 3235-4348



# **JOÃO PESSOA**

## Pronto Atendimento



### **HOSPITAL CLINEPA**

- **PRONTO ATENDIMENTO DE URGENCIA E EMERGENCIA**

# JOÃO PESSOA

## Clinicas

### MED PRIME



- Atendimento inclui: Consulta, raio X e imobilização.

Endereço: R. Herberto Pereira de Lucena, 195 - Jardim Oceania, João Pessoa

Horário: Seg a Sex - 07h às 19h

Telefone: (83) 3031-6542

### SOS ORTO

- Consulta com ortopedista em horário agendado

Endereço: Eije Kumamoto - Av. Rui Barbosa, 202 - Torre, João Pessoa

Horário: Seg a Sex - 08h às 18:00

Telefone: (83) 98144-8383



# JOÃO PESSOA

## Clinicas



### CENTRO MÉDICO POLICLINICA

**Endereço:** Rua Comerciante Alfredo Ferreira da Rocha, 796 - Mangabeira II,

**Horário:** Seg a Sex - 06h às 22h

**Telefone:** (83) 3566-6484

## Especialidades

Alergia e Imunologia  
Angiologia  
Cardiologia  
Cirurgia Geral  
Cirurgia Vascular  
Clínica Médica  
Dermatologia  
Endocrinologia e Metabologia  
Fisioterapia  
Gastroenterologia  
Geriatría  
Ginecologia e Obstetrícia  
Hepatologia

Infectologia  
Mastologia  
Nefrologia  
Nutrição  
Oftalmologia  
Ortopedia e Traumatologia  
Otorrinolaringologia  
Pediatría  
Psicologia  
Psiquiatria  
Reumatologia  
Urologia

# JOÃO PESSOA

## Clinicas



### CENTRO MÉDICO POLICLIN CRISTO

Endereço: R. Industrial Danilo da Penha Paiva,  
427 - Cristo Redentor, João Pessoa.

Horário: Seg a Sex - 06h as 17h

Telefone: (83) 99991-1450

### Especialidades

Angiologista  
Cardiologista  
Clínico Geral  
Dermatologista  
Ecocardiograma  
Endócrino  
Fisioterapeuta (Fisio)  
Fonoaudiologista  
Geriatra  
Gastroenterologia  
Nefrologista  
Nutricionista  
Nutróloga

Oftalmologista (Oftalmo)  
Ortopedista  
Otorrino  
Pediatra  
Psicóloga  
Psiquiatra  
Reumatologista (Reumato)  
Teste Ergométrico  
Ultrassonografia (Ultrasson)  
Urologista  
Reumatologia  
Urologia

# JOÃO PESSOA

## Clinicas



### CLINICA MEDICUS24H

**Endereço:** Rua Quintino Bocaiúva, 739 - Torre, João Pessoa

**Horário:** Seg a Sex 08h às 18h (Mediante agendamento)

**Telefone:** (83) 3340-0425 / 99102-2983 (Whatsapp)

## Especialidades

Alergologista adulto e pediátrico  
Cardiologista (a partir de 10 anos)  
Dermatologista (a partir de 15 anos)  
Endocrinologista  
Gastroenterologista (a partir de 10 anos)  
Ginecologista e obstetra

Hepatologista (a partir de 10 anos)  
Mastologista  
Neurologista adulto e pediátrico  
Pediatra  
Psiquiatra (a partir de 15 anos)  
Reumatologista (a partir de 12 anos)

# JOÃO PESSOA

## Clinicas

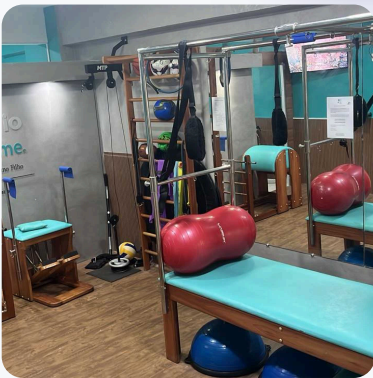

### FISIO HOME

**Endereço:** Av. Júlia Freire, 1236 -  
Expedicionários.

**Horário:** Seg á Sex - 08h as 18h

**Telefone:** (83) 3031-3777

### Especialidades

Acupuntura

Ortopedia

Fisioterapia Dermato Funcional

Fisioterapia Reumatologia

Fisioterapia Geriatria

# JOÃO PESSOA

## Clinicas

### UNIVISÃO



- Consulta eletiva oftalmológica mediante agendamento.

Endereço: Av. Júlia Freire, 1236 - Expedicionários.

Horário: Seg á Sex - 08h as 18h

Telefone: (83) 3031-3777

### CENOFT

- Consulta eletiva oftalmológica mediante agendamento.

Endereço: Av. Pres. Epitácio Pessoa, 1602 - Expedicionários.

Horário: Seg á Sex - 08h às 18:00

Telefone: (83) 2107-1602



# JOÃO PESSOA

## Clinicas



### CUIDAR SAÚDE

**Endereço:** Av. Carneiro da Cunha, 97 - Torre,  
João Pessoa - PB, 58040-240

**Horário:** Seg á Sex 08h as 18h

**Telefone:** (83) 3508-0829/ 3031-3777

### Especialidades

Cardiologista  
Clínico geral  
Dermatologista clínico  
Endocrinologista  
Ginecologista  
Neurologista pediatra  
Nutricionista  
Pneumologista  
Psiquiatra (adulto e infantil)

Exame Espirometria  
Holter  
Mapa

# JOÃO PESSOA

## Clinicas



### MEDPRIME

**Endereço:** R. Herberto Pereira de Lucena, 195 - Jardim Oceania, João Pessoa - PB

**Horário:** Seg á Sex - 06h ás 22h

**Telefone:** (83) 3031-6542

## Especialidades

Cardiologista  
Cirurgião vascular  
Dermatologista  
Endocrinologista  
Gastroenterologista  
Ginecologista  
Neurocirurgião

Nutricionista  
Ortopedista  
Ortopedista especialista em joelho  
Ortopedista especialista em ombro  
Ortopedista especialista em quadril  
Pediatra  
Psiquiatra  
Reumatologista

# JOÃO PESSOA

## Clinicas

### GENOMA



- Dra Luciana Souza Santos – Psiquiatra
- Médica atendendo em consultório a parte

Endereço: Av. Gov. Argemiro de Figueiredo, 235  
- Jardim Oceania. João Pessoa

Telefone: (83) 3113-0605

### COOPANEST - COOPERATIVA DOS ANESTESISTAS

Endereço: R. Almirante Barroso, 905 - Torre,  
João Pessoa - PB

Horário: Das 07h às 18:00

Telefone: (83) 3241-9242

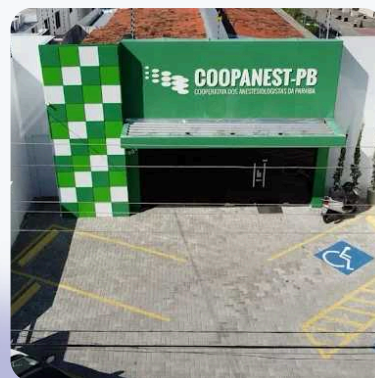

# JOÃO PESSOA

## Clinicas



### UNIVIDA

**Endereço:** R. Melvin Jones, 109 - Bairro dos Ipês, João Pessoa - PB

**Horário:** Seg a Sex - 07h às 17h Sáb 07h às 11h

## Especialidades

Acupuntura  
Alergologia e Imunologia  
Anestesiologista  
Cardiologia  
Cirurgia Geral  
Clínico Geral  
Coloproctologia  
Dermatologia

Endocrinologia  
Gastroenterologia  
Ginecologia e Obstetricia  
Nefrologia  
Neurologia  
Ortopedia e Traumatologia  
Pediatria  
Psiquiatria  
Ultrassonografia

# JOÃO PESSOA

## Clinicas



### TOTUS TUUS

Endereço: Av. Sen. Ruy Carneiro, 303 - Sala 803  
- Tambaú, João Pessoa - PB, 58039-180

### Especialidades

Infectologista  
Psiquiatria

# JOÃO PESSOA

## Clinicas



### CLINMED

Endereço: AV. JUAREZ TÁVORA, 699 - TORRE,  
JOÃO PESSOA - PB, 58040-020

## Especialidades

Alergologia  
Cardiologia adulto  
Cardiopediatria  
Dermatopediatria  
Endocrinologia/ Metabolismo  
Gastroentereologia pediátrica

Geriatria  
Infectologia  
Neurologia  
Neuropediatria  
Nutrição  
Nutrologia  
Pediatria

# JOÃO PESSOA

## Clinicas

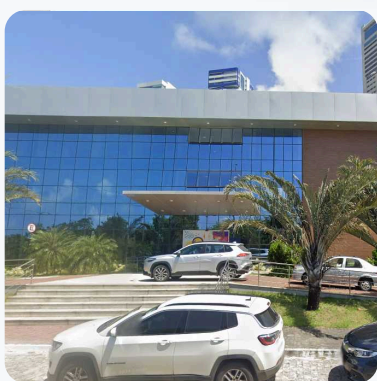

### **INSTITUTO CAROLINA BANDEIRA – GINECOLOGIA E CIRURGIAS GINECOLÓGICAS**

**Endereço:** Rua: Poeta Targino Teixeira, 251 –  
Altiplano

Shopping Altiplano – 1º andar – Sala 42.

**Horário:** Seg a Qui - 08h às 18h - Sex 08h às 17h

### **CLINICA FÉ**

- **Dr. Thalles Suassuna - BUCOMAXILO**

**Endereço:** Rua Catulo da Paixão Cearense, 77 -  
Brisamar.

**Horário:** Seg a Sex - Horário conforme  
agendamento.



# JOÃO PESSOA

## Laboratórios



### ANALISIS LABORATÓRIO - EXPEDICIONÁRIOS

**Endereço:** Rua Silvio Almeida ,  
888,Expedicionários, João Pessoa - PB.

**Horário:** Segunda a Sexta: 06h às 15h - Sábado:  
06h às 11h

**Telefone:** (83) 3031-6542

### ANALISIS LABORATÓRIO - ALTIPLANO

**Endereço:** Rua Bancário Elias Feliciano Madruga  
, 451, Altiplano, Joao Pessoa - PB.

**Horário:** Segunda a Sexta: 06h às 15h - Sábado:  
06h às 11h

**Telefone:** (83) 98144-8383



# JOÃO PESSOA

## Laboratórios



### **ANALISIS LABORATÓRIO - ESTADOS**

**Endereço:** Av. Santa Catarina , 1401, Estados, Joao Pessoa - PB.

**Horário:** Segunda a Sexta: 06h às 15h - Sábado: 06h às 11h

**Telefone:** (83) 3031-6542

### **ANALISIS LABORATÓRIO - BANCÁRIOS**

**Endereço:** Rua Joao Rodrigues Alves , 179, Bancários, Joao Pessoa - PB.

**Horário:** Segunda a Sexta: 06h às 15h - Sábado: 06h às 11h

**Telefone:** (83) 98144-8383



# JOÃO PESSOA

## Laboratórios



### **ANALISIS LABORATÓRIO - BAYEUX**

**Endereço:** Rua Engenheiro de Carvalho , 139, Centro, Bayeux - PB.

**Horário:** Segunda a Sexta: 06h às 15h - Sábado: 06h às 11h

**Telefone:** (83) 3031-6542

### **ANALISIS LABORATÓRIO - BESSA**

**Endereço:** Av. Argemiro Figueiredo , 654, Bessa, Joao Pessoa - PB.

**Horário:** Segunda a Sexta: 06h às 15h - Sábado: 06h às 11h

**Telefone:** (83) 98144-8383



# JOÃO PESSOA

## Laboratórios



### **ANALISIS LABORATÓRIO - BESSA II**

**Endereço:** Avenida Presidente Nilo Pecanha ,  
614, Bessa, Joao Pessoa - PB.

**Horário:** Segunda a Sexta: 06h às 15h - Sábado:  
06h às 11h

**Telefone:** (83) 3031-6542

### **ANALISIS LABORATÓRIO - CABEDELO**

**Endereço:** Rua Monsenhor Valfredo Leal , 139,  
Centro, Cabedelo - PB.

**Horário:** Segunda a Sexta: 06h às 15h - Sábado:  
06h às 11h

**Telefone:** (83) 98144-8383



# JOÃO PESSOA

## Laboratórios



### **ANALISIS LABORATÓRIO - CASTELO BRANCO**

**Endereço:** Avenida Apolônio Nobrega , 251, Castelo Branco, Joao Pessoa - PB.

**Horário:** Segunda a Sexta: 06h às 15h - Sábado: 06h às 11h

**Telefone:** (83) 3031-6542

### **ANALISIS LABORATÓRIO - CENTRO II**

**Endereço:** Av. Camilo de Holanda , 564, Centro - Posto Principal, Joao Pessoa - PB.

**Horário:** Segunda a Sexta: 06h às 15h - Sábado: 06h às 11h

**Telefone:** (83) 98144-8383



# JOÃO PESSOA

## Laboratórios



### **ANALISIS LABORATÓRIO - COLINAS DO SUL**

**Endereço:** Rua Joaquim Monteiro da Franca ,  
961 Colinas do Sul, João Pessoa - PB.

**Horário:** Segunda a Sexta: 06h às 15h - Sábado:  
06h às 11h

**Telefone:** (83) 3031-6542

### **ANALISIS LABORATÓRIO - CRISTO**

**Endereço:** Rua Heronides Meira de Vasconcelos  
, 954, Cristo, João Pessoa - PB.

**Horário:** Segunda a Sexta: 06h às 15h - Sábado:  
06h às 11h

**Telefone:** (83) 98144-8383



# JOÃO PESSOA

## Laboratórios



### ANALISIS LABORATÓRIO - CRUZ DAS ARMAS

**Endereço:** Av. Cruz das Armas , 2999, Cruz das Armas, Joao Pessoa - PB.

**Horário:** Segunda a Sexta: 06h às 15h - Sábado: 06h às 11h

**Telefone:** (83) 3031-6542

### ANALISIS LABORATÓRIO - GEISEL

**Endereço:** Rua Valdemar Galdino Naziazeno , 897, Geisel, Joao Pessoa - PB.

**Horário:** Segunda a Sexta: 06h às 15h - Sábado: 06h às 11h

**Telefone:** (83) 98144-8383



# JOÃO PESSOA

## Laboratórios



### **ANALISIS LABORATÓRIO - GROTAO**

**Endereço:** Rua Severino Bento de Moraes , 75, Grotao, Joao Pessoa - PB.

**Horário:** Segunda a Sexta: 06h às 15h - Sábado: 06h às 11h

**Telefone:** (83) 3031-6542

### **ANALISIS LABORATÓRIO - CENTRO III**

**Endereço:** Avenida Dom Pedro II , 219, Centro, Guarabira - PB.

**Horário:** Segunda a Sexta: 06h às 15h - Sábado: 06h às 11h

**Telefone:** (83) 98144-8383



# JOÃO PESSOA

## Laboratórios



### **ANALISIS LABORATÓRIO - CENTRO (POSTO INFANTIL)**

**Endereço:** Av. Camilo de Holanda , 564, Centro -  
Posto Infantil, Joao Pessoa - PB.

**Horário:** Segunda a Sexta: 06h às 15h - Sábado:  
06h às 11h

**Telefone:** (83) 3031-6542

### **ANALISIS LABORATÓRIO - INTERMARES**

**Endereço:** Av, Mar Vermelho , 308, Intermares,  
Cabedelo - PB.

**Horário:** Segunda a Sexta: 06h às 15h - Sábado:  
06h às 11h

**Telefone:** (83) 98144-8383



# JOÃO PESSOA

## Laboratórios



### **ANALISIS LABORATÓRIO - JOSÉ AMÉRICO**

**Endereço:** Av. Hilton Souto Maior, 121 (ao lado da AEC), 121, José Américo, Joao Pessoa - PB.

**Horário:** Segunda a Sexta: 06h às 15h - Sábado: 06h às 11h

**Telefone:** (83) 3031-6542

### **ANALISIS LABORATÓRIO - MAMANGUAPE**

**Endereço:** Av Getulio Vargas , 182, Centro, Mamanguape - PB.

**Horário:** Segunda a Sexta: 06h às 15h - Sábado: 06h às 11h

**Telefone:** (83) 98144-8383



# JOÃO PESSOA

## Laboratórios



### **ANALISIS LABORATÓRIO - MANGABEIRA II**

**Endereço:** Av. Josefa Taveira , 1667,  
Mangabeira II, Joao Pessoa - PB.

**Horário:** Segunda a Sexta: 06h às 15h - Sábado:  
06h às 11h

**Telefone:** (83) 3031-6542

### **ANALISIS LABORATÓRIO - BRISAMAR**

**Endereço:** Av. Ruy Carneiro , 459, Brisamar,  
Joao Pessoa - PB.

**Horário:** Segunda a Sexta: 06h às 15h - Sábado:  
06h às 11h

**Telefone:** (83) 98144-8383



# JOÃO PESSOA

## Laboratórios



### ANALISIS LABORATÓRIO - SANTA RITA

**Endereço:** Rua Siqueira Campos , 133 A, Centro, Santa Rita - PB.

**Horário:** Segunda a Sexta: 06h às 15h - Sábado: 06h às 11h

**Telefone:** (83) 3031-6542

### ANALISIS LABORATÓRIO - TAMBAÚ

**Endereço:** Av. Nossa Senhora dos Navegantes , 930, Tambaú, Joao Pessoa - PB.

**Horário:** Segunda a Sexta: 06h às 15h - Sábado: 06h às 11h

**Telefone:** (83) 98144-8383



# JOÃO PESSOA

## Laboratórios



### **ANALISIS LABORATÓRIO - SANTA RITA II**

**Endereço:** Av. Industrial Arnobio Maroja , 65,  
Tibiri, Santa Rita - PB.

**Horário:** Segunda a Sexta: 06h às 15h - Sábado:  
06h às 11h

**Telefone:** (83) 3031-6542

### **ANALISIS LABORATÓRIO - VALENTINA**

**Endereço:** Rua Mariangela Lucena Peixoto,  
1503, Valentina, Joao Pessoa - PB.

**Horário:** Segunda a Sexta: 06h às 15h - Sábado:  
06h às 11h

**Telefone:** (83) 98144-8383



# JOÃO PESSOA

## Laboratórios



### **ANALISIS LABORATÓRIO - MANAIRA**

**Endereço:** Rua Joao Cancio Silva , 645,  
Manaira, Joao Pessoa - PB.

**Horário:** Segunda a Sexta: 06h às 15h - Sábado:  
06h às 11h

**Telefone:** (83) 3031-6542

# JOÃO PESSOA

## Laboratórios

### LABORATORIO HEMATO- EXAMES LABORATORIAIS



**Bancarios:** Rua Rosa Lima dos Santos,53

**Bessa:** Rua Miriam Barreto, 831-sala01 - Edf. Oceania Center

**Cabo Branco:** Rua Dr. Frutuoso Dantas,106

**Manaira:** Av Monteiro de França, 1029

**Mangabeira:** Rua Josefa Tavares, 755

**Sapé:** Rua Lourival Lacerda,47 - Centro

**Tambauzinho:** Rua Abdias Gomes de Almeida, 997 - Sala 01

**Centro:** Maximiano de Figueiredo, 387

# JOÃO PESSOA

## Exames De Imagem

### MAGNETOMED



**Torre:** Av. Santa Júlia, 35 - Torre, João Pessoa - PB | (83) 3244-2988

**Ruy Carneiro:** Av. Sen. Ruy Carneiro, 1028 - Brisamar, João Pessoa - PB | (83) 3247-3111

**Bessa:** Av. Gov. Argemiro de Figueiredo, 369 - Jardim Oceania, João Pessoa - PB | (83) 3244-6968

### Especialidades

Contraste

Densitometria óssea

Doppler das pernas

Doppler de carótidas

Doppler de órgãos e estruturas

Mamografia

Radiologia e diagnóstico por imagem

Ressonância magnética

Tomografia computadorizada

Ultrassonografia